Im Jahre 1968 beteiligte sich MAN mit einer 10 %-igen Beteiligung an der Büssing AG. Die Münchner waren bereits lange Zeit an dem traditionsreichen Hause mit hohem technologischem Standard interessiert. Besonders hatte man es auf die leistungsstarken und zuverlässigen Unterflurmotoren, welche durch ihre Bauweise besonders bei den Fahrern geliebt wurden, abgesehen. Schnell wurde die Beteiligung auf 50 % hochgefahren und bereits 1971 hörte Büssing leider auf, als eigene Nutzfahrzeugmarke zu existieren. Im Jahre 1974 wurde dann das Unternehmen vollkommen bei der MAN eingegliedert.

Aus genau diesem Jahre bieten wir Ihnen einen besonderen MAN 22.320 UNL an. Das Fahrzeug wurde im August 1974 neu nach Berlin an die Friedrich Krupp GmbH Reederei und Brennstoffhandel ausgeliefert. Der LKW ist mit allen seinerzeit erdenklichen Extras ausgestattet. So ist er bereits vollluftgefedert mit liftbarer Nachlaufachse, besitzt den begehrten Unterflurmotor, Trilexnarben, Außenplanetenachse, eine Vier-Scheinwerfer-Anlage sowie eine geräumige Fahrerkabine. Ausgestattet ist er mit dem legendären Büssing-Motor U12DA mit 320 PS Leistung und Turbo. Der Motor hat über 12.000 ccm Hubraum und ist durch Leistungsentfaltung und Laufkultur als legendär zu bezeichnen. Der rost- und beulenfreie Aufbau mit drei Kammern mit 2x 6200 Litern und 1x 3610 Litern Fassungsvermögen und vollständiger Pumpanlage ist ein Qualitätsprodukt der Firma Esterer aus Kassel.

Der LKW wurde stets überdurchschnittlich gepflegt und bis 1994 im Landkreis Jüterbog gewerblich genutzt. Seitdem befindet er sich in Sammlerhand und war stets garagiert. Hier wurden im Laufe der Jahrzehnte bereits über 10.000 EUR in das Fahrzeug nachweislich durch vorhandene Rechnungen investiert. So wurde der Tankaufbau durch die Firma Sommer Fahrzeugbau auf Dichtigkeit geprüft und repariert, es wurden neue Reifen montiert und diverse weitere Arbeiten wie Überholung der Bremsanlage durchgeführt. Der einzigartige Tankwagen bietet somit eine hervorragende Substanz, um Ihren Wünschen genüge zu tragen. Die Gesamtlaufleistung beträgt ca 190 TKM, welche durch Prüfbücher nachgewiesen werden

können.

DR. ING. U. R. CHESTERER
HELSA-KASSEL
KESSEL-NR. 7 9 0 3
INH. 1 6 0 0 L
PROBEDRUCK 0 7 5
BEFAHR. 1 0 7 1
ABTEILF. 3 1
BAUJAHR 1 9 7 1
GRÖSSE 1 2 0 0 6 2 0 0 3 5 1 0

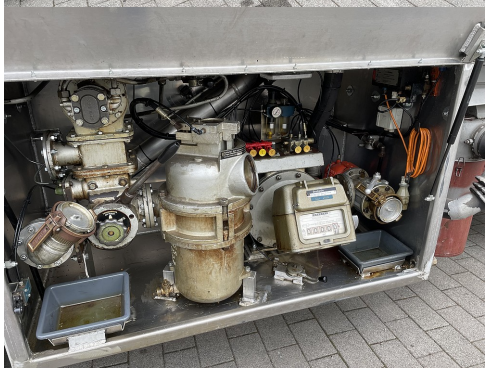

MAN Büssing 22-320 UNL

Hersteller: MAN Büssing

Typ: 22-320 UNL

Baujahr: 1974

Motor: 6 Zylinder Unterflur , 12,2 L Hubraum Turbo

Leistung: 320 PS

Antrieb: 6x2

Bereifung: 11.00 R 20 neu rundherum

Aufbau: Esterer 3 Kammer Tankaufbau 16010 Liter

Beschreibung:

Erstauslieferung Krupp Berlin, vollluftgefedert mit liftbarer Nachlaufachse, Tankaufbau mit vollständiger Pumpanlage, 3 Kammern, 6200 L / 6200 L / 3610 L , Fahrzeug in gutem Originalzustand, Fahrerhaus Innenraum sehr gepflegt, 22 Tonnen Gesamtgewicht, seit 1994 in Sammlerhand, 180 tkm original, einmalige Gelegenheit!

Bitte klicken Sie auf ein Bild, um es zu vergrößern.